人類が知らない新しい科学の紹介

1.　永遠の真理

永遠の真理こそが法則そのものであり、本物の智恵であり知識そのもの、
しかし、現代科学はこのことを知らないでいます。

昔は人々は理解していました。（アトランティス文明とその継承者）
現代科学は、目に見えて分析出来る物質を対象として、物理学と化学が発達しました。

しかし、目に見えない法則やエネルギーと質料等は分析出来ない為に、無視されています。
宇宙と自然界には法則が働いています。人生で起きることも法則に基づいているのです。

物質は見えないエネルギーと質料から形成されます。
物質は結果で、エネルギーと質料は原因です。原因の世界の科学を宇宙科学といいます。
結果である物質をいくら分析しても原因が解りません。

優れた科学者は自然界には人間の智恵を越えた、
something great な力が働いていると考えています。
自然界をコントロールしているのは神の智恵ではないかと考える科学者もいます。
something great な内容は全て科学として解明されます。

神とはエネルギーであり、法則そのものであり、科学そのものなのです。

2.　宇宙と自然の法則

（１）相対性原理の間違いと量子力学の混乱…
宇宙と自然には法則があり、一切を支配している。

（２）科学と化学・物理学の違い…
原因の世界は法則の世界、これを対象にするのが、宇宙科学。
この原因の世界を現代科学は無視し、理解していない。

（３）自然の摂理と循環…
自然界のルール、働きを現代科学は無視し、
自然破壊を繰り返し、その修復の仕方を知らない。

（４）宇宙の法則…
宇宙と自然の創造の原理を現代科学は理解していない。
古事記の天地創造の記述は見事にこの法則を記述している。

3. 人間の常識のウソ

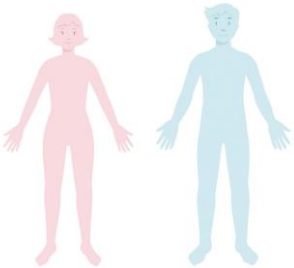

（１） 人間の常識は宇宙から見ると非常識…
永遠の真理こそ科学であり常識

（２） 酸化…
腐ることは酸素に触れることではなく、酸素が逃げること

（３） エネルギーの発生…
エネルギーとは何かを理解していない、物質にエネルギーがあると思っている。

（４） 現代科学は原因の世界を理解していない…
原因を理解していない―対策が出来ない

4. 微生物の知られざる世界

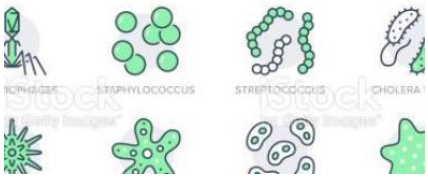

（１） 微生物学界は微生物の働きを知らない。…
好気性菌と嫌気性菌

（２） 自然と生き物を育てているかは微生物…
微生物の働きを理解しないと、農業、畜産、医療、環境浄化、自然回復が出来ない。
現代農業は自然破壊そのもの。
現代科学は健康破壊を行っている。

（３） 微生物の世界のルール…
共存共生、助け合い、分かち合い

5. 人間とは

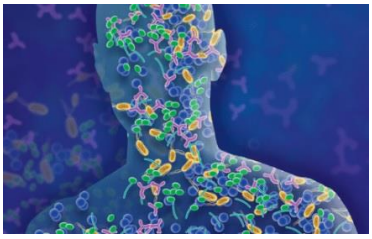

（１） 誕生と死の意味を知らない…
　あの世とこの世の関係、人には双親がいる

（２） 肉体は生きていない…
　生命を忘れている

（３） 意識と心…
　心とは何かを知らないから、心の教育が出来ない。

（４） 輪廻転生、人生の目的を知らない…
　人は如何に生まれ、どこから来て、どこへ帰るのか

（５） 人生に起こることは必然…
　法則により人生は支配される、偶然はない

（６） 運命を支配するには…
　自分の心が自分の人生を決めていく

6. 宇宙と自然の構造

（１） 三位一体…
　あの世とこの世は一体、バイブレーションの違いがあるのみ

（２） 色即是空…
　見える物と見えないものは同じ、原因は見えないもの

（３） 諸行無常…
　物質は消えてゆく次元、エネルギーは不滅

（４） 慈悲と愛は宇宙の根本原理…
　イエスと釈迦は宇宙の法則を語った。

7. 地球の自然破壊と修復

（１） 温暖化の原因と治し方

（２） オゾンホールの穴の原因と治し方

（３） 自然破壊の原因と治し方

（４）自然の循環の法則

現代の自然科学は原因を理解していないから対策を打てない。

自然に働く法則を無視するから自然破壊が起きる

8. 神とは何か…

人類と宗教は神を理解しないで、勝手に造りあげた

（１） 宇宙創造のプロセス…
旧約聖書、古事記は宇宙科学を記述、創造主とは何か

（２） 神は科学的に説き明かされるもの…
エネルギーと質量とそこに働く法則が神、法則が全てを支配

（３） 宇宙科学こそ２１世紀の科学…
宇宙科学は森羅万象全てを科学で説明出来る―神秘はない

9.　２１世紀の科学…無限供給と自然の創造

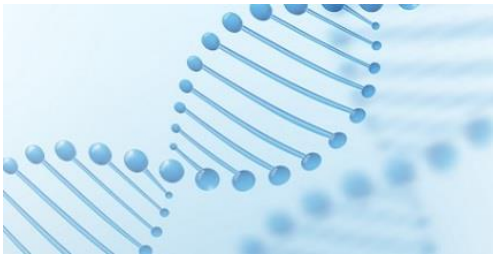

（１）　フリーエネルギーと水の生産…無限供給が可能に

（２）　自然の回復、農産、畜産、健康回復…元素転換は物を創造し育てる。全て微生物の働き

（３）　微生物の醗酵…無限供給

（４）　医食同源と難病の克服…病気の原因と治し方、食の原点が明らかに

河合　勝
地球家族　代表

地球家族・アースファミリーJAPAN　　自然と微生物研究所

【地球人として】

地球家族運動：全一体　自他一体　美しい地球を子孫に残そう！

【活動内容】

自然回復、環境調和、健康維持、自然微生物農法、薬草・ハーブの活用
他にはない独自の情報をお伝えします。

★当研究所は、企業や宗教団体に属さない独立した研究所で、独自の研究に取り組んでいます。

地球家族・アースファミリーJAPAN　ホームページ　http://chikyukazoku2020.org/

【著作権について】

このレポートは著作権法で保護されている著作物です。

このレポートの著作権は　**地球家族・アースファミリーJAPAN 合同会社**　に属します。

著作権者の許可なく、このレポートの全部または一部を複製、転載、流用、転売等をすることを禁止します。

このレポートに書かれた情報は、著作者の製作時点の見解です。

地球家族・アースファミリーJAPAN 合同会社

ホームページ　http://chikyukazoku2020.org/

↓　この映像は、箱根ハーブガーデン　自社の薬草・ハーブガーデンです！

無店舗販売

アースファミリーJAPAN 合同会社　無店舗販売
電話/FAX：０４６６－７６－５８１１
月曜日～金曜日　10:00～5：00
ホームページ　http://chikyukazoku2020.org/

地球の自然を破壊したのは私たち大人の責任です。
子供たちのために、美しい地球を回復しましょう。

知識と智恵があります。
現代科学は物質対象ですから、物質を分析した
知識を中心とした科学です。

智恵の世界は直観、啓示、閃き。内から湧くもので、
全智全能の天上界の智恵の世界から来るものです。
永遠の真理、見えない世界に属するものです。

創造主の智恵の世界から得たものです。見えない原子と
電子に法則が働き、光エネルギーを発生させ、物質を元素転換により
創造する原理です。
これを神と本来呼ぶのです。

微生物は原子と電子の働きを行い、体内の血や肉や骨を３分で形成します。
難病は自分で治せる時代になりました。

地球家族の商品は全智全能の智恵の世界から得た原理によって
商品化されたものばかりです。

代表　河合勝

「農業用資材」農業をされている方、ガーデニングや家庭菜園愛好家の方へ

どんな土も、バランスを取り戻し中性にします。微生物を撒くことで、花は良く咲き、野菜の収穫は倍増、味も大変おいしい作物が誰でも簡単にできます。虫も病気も予防できます。もちろん無農薬！

（1）総合土壌改良酵素液（栄養肥料） 土壌栄養、植物の病害虫防止、連作障害除去、有害物の分解と、優れたオールマイティーな働きをします。栄養たっぷりで肥料の役割も果たしますので、化学肥料は必要ありません。原料は植物の微生物を活用しており、安全でしかも低価格です。本液を自然水で５０～１００倍に薄め、土壌に散布してください。 **500㎖　1,500円（税込）／1ℓ　2,500円（税込**	
（2）葉面散布酵素液（成長促進） 全ての植物の成長を早める効果があります。 自然界の成長促進成分が含まれていますから安全です。 本液を自然水（水道水は塩素を飛ばして）で１００倍に薄め、葉面に散布してください。 **500㎖　1,500円（税込）／1ℓ　2,500円（税込）**	
（3）病害虫予防酵素液（土壌・葉面散布用） 病気の原因をなくし、数百種類の害虫を忌避します。 成分は薬草、薬木、漢方薬が主体ですから、人間には無害です。 本液を自然水で２００～３００倍に薄め、土壌・葉面に散布。 **500㎖　1,500円（税込）／1ℓ　2,500円（税込）**	
（4）ピラミッドパワー土壌改良 植物の根の働きに応じた土壌の環境を整備する働きをし、植物を元気に大きく育てる条件をすべて持った土壌に改良します。病害虫はほとんど発生しません。 一年草の野菜の発芽から収穫まで、必要な総合栄養を初めから持っていますので、肥料を与える必要がなく、総合アミノ酸、総合ミネラルをたっぷり持つため、元気で美味しい農産物が収穫できます。 **1ℓ　700円（税込）　5ℓ　3,000円（税込）** **10ℓ　5,000円（税込）　20ℓ　10,000円（税・送料込）**	
（5）特殊磁鉄鉱 火山の噴火により飛び出した磁鉄鉱です！縄文時代は、ヒヒイロカネと呼ばれた錆びない鉄があったと記録に遺されています。鉄は酸素が触れると錆びるとされていますが、実は逆なのです。鉄から酸素が逃げると、腐って錆びるのです。 桜島の火山灰にもこれが含まれています。これが、桜島大根が大きくなる原因です。熊本で植えると普通の大きさです。酸素を呼ぶ、特殊な鉱石。いろいろな活用方法があります。 **100g　800円（税込）　500g　3500円（税込）** **1kg　6000円（税込）**	

自然微生物農法について

自然微生物農法の大まかなポイント

播種期：【総合土壌改良液】を一坪あたり 200ml 土に撒き、微生物をたくさん与え、耕します。痩せた大地も元気に！更に【雑草抑制液】の散布により、雑草の抑制も可能です。

＊より効果を出すには＊ 【ピラミッドパワー土壌改良材】を、15cm 位土を掘って、根が張るあたりに、一株あたりひとつかみ程度敷きます。より大きく、元気な野菜を作ります。

いずれも虫も病気も来ません。完全無農薬栽培が出来ます。

鉢に植える時は、黒い鉢に植えましょう。（根は暗い所を好みます。）種を植える時は、新月以降が、発芽が良くなります。

成長期（芽が出て成長しきるまで）：【葉面散布液（成長促進酵液）】を、50～100 倍に希釈し１～２回葉に散布します。元気よく成長します。

収穫：新月前後に収穫すると、甘く腐りにくい野菜になります。

使用材料：総合土壌改良液、ピラミッドパワー土壌改良材、葉面散布液（成長促進）、病害虫予防液、雑草抑制液

ピラミッドパワー土壌改良材と総合土壌改良液の違いについて

① 総合
土壌改良液

微生物

②ピラミッドパワー土壌改良材、光エネルギー発生装置

エネルギー

更に、より良く育てるには。。
② 土地のエネルギーを高める

「醗酵液」微生物の力を日常生活に活かしましょう。

河合代表が１５年以上かけて、チベットの聖地など世界中を周り、健康に本当に有用な植物・ハーブを厳選し、特殊な方法で醗酵させて完成させました。地球家族の代表商品です。

（1）ウルトラプレミアム 醗酵液 健康・美容・直観・心の癒し・頭脳すべてにおいてこの一本でサポートできることを考えて植物・ハーブを厳選し、醗酵させました。地球家族醗酵液のオールスター醗酵液で、まさにプレミアムな一品です。オールマイティに身体に働きかけます。 **500mℓ　5,500円（税込）／　1ℓ　10,000円（税込）**	
（2）すこやか 醗酵液 元気で健康な毎日を送るための飲用醗酵液です。 健康に関して気になることがおありの方に、おすすめします。 醗酵液で迷っている方は、まずこちらをお試し下さい。 **500mℓ　3,500円（税込）／1ℓ　6,000円（税込）**	
（3）さわやか 醗酵液 いつまでも冴えわたりクリアではっきりした毎日を送りたい方のための醗酵液で、覚える力をサポートします。「最近、人の名前が出てこなくなった。」そんな方にお勧めです。 **500mℓ　3,500円（税込）／1ℓ　6,000円（税込）**	
（4）ひだまり 醗酵液 心のストレスをとりたい方、癒やされたい方、直観力を高めたい方や自分の天命に気づきたい方のための飲用醗酵液です。 **500mℓ　3,500円（税込）／1ℓ　6,000円（税込）**	
（5）調和 醗酵液 自然界でウィルスを殺菌する力が一番強い微生物を配合。このほか、ウィルスや病原菌の対策となる薬草を配合。風邪の予防や治癒のためにお飲みいただいたり、花粉症対策として、マスクにスプレーいただいたり。お弁当や食べ物にシュッとスプレーすると、腐りにくくなります。※今後「ウィルス対策醗酵液」から名称変更しました **500mℓ　3,500円（税込）／1ℓ　6,000円（税込）**	

（6）特別 酵酵液　（分解型） 人間の消化・吸収は、小腸のひだから行われます。日頃の食事には、添加物や農薬等が含まれているため、現代人の腸壁のヒダがベタベタに汚れ、正常に消化・吸収できていない方が大半です。腸内環境を正常にし、微生物の効果を出すために、他の酵酵液とセットでのお使いをお勧めします。　※「分解酵酵液」に名称変更の予定です **500㎖　3,500円（税込）／1ℓ　6,000円（税込）**	

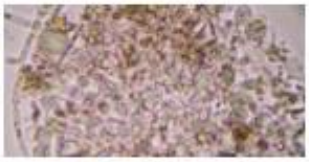

雪蓮花の微生物

高貴な精霊たちが、私たちの身体を癒してくれます。

「食品」 健康は一日にして成らず。　本当に身体に良い食べ物を、毎日少しずつ‥

（1）マカ　粉末 アンデス山脈の標高４０００m～５０００mごく限られた場所で、６年に一回しか収穫することができないアブラナ科のとても貴重な植物です。非常に栄養価が高く、ミネラルも豊富で栄養バランス的にも優れています。ペルー産、無農薬・有機栽培マカ１００％粉末。 **200ｇ　3,500円（税込）**	
（2）アンデス３億年の塩（紅色、粉末） 太古の深海（2～3,000m）が隆起して、海水がそのまま自然結晶した岩塩を粉末化した塩です。ミネラル含有量では世界有数のこの塩は、鉄分が特に豊富（普通の塩の 10 倍以上）なため、自然に薄い赤色になりました。うまみがあり自然塩特有の優しい味です。有名店、高級料理店、高級ホテル等でも使用され、お肉料理に最適です。 **500ｇ　　1袋　1,200円（税込）**	
（3）ウユニ湖の塩（白色、粉末） アンデス山脈の標高約３７００mの高地の塩湖にある湖塩です。山脈が隆起して深海（４０００m）の海水が取残され自然の力で結晶した塩です。結晶がピラミッドで大変エネルギーの強い、深海の海水が凝縮された天然ミネラルが濃厚な塩です。健康に欠かせないミネラル分を多く含んでいます。天然の自然結晶した塩で、味もプロの料理人から大変高い評価をいただいています。 **［細目］　500ｇ　　1袋　1,500円（税込）**	

（4）天光糖（黒糖粉末） サトウキビを搾ったそのままの砂糖の粉末で、甘い香りと優しい味わいが特徴のナチュラルな黒砂糖です。天然のミネラルが豊富で、コーヒー・紅茶に、そしてもちろんお料理のパートナーとしても最適です。 一度　お使いになると他のお砂糖はもう使えなくなります。 **500ｇ　　１袋　1,200円（税込）**	
（5）薬膳味噌 ２年間醗酵天然味噌に薬効成分をブレンドした薬膳味噌です。有機カリウム、有機のゲルマニウム、リチウム、セレン他腸内のビフィズス菌を増やすケルプ、リンゴ、シイタケ入り。 アンデス、天山山脈、チベット、ネパール、中国、アマゾン等の100種類を越える薬草の抽出エキス入りです。 **800ｇ　　2,000円（税込）**	
（6）米ぬか醗酵サプリ プレミアム 醗酵液がサプリになりました！健康醗酵液と同じ効果が期待されます。醗酵液の管理が大変な方、旅行などに携帯されたい方、ぜひお試し下さい。 **300粒　　6,500円（税込）**	
（7）調和サプリ ウィルス対策醗酵液がサプリになりました。ウィルス病が蔓延する今、大切なサプリです！ 微生物が、ウィルスを調和し、鎮めてくれます。 **300粒　　5,200円（税込）**	
（8）ウルトラ濃縮酸素水 極超微小の酸素の泡を水に注入しました。酸素濃度は常温で38ppmもあります。水の分子が非常に細かい水で、体中に酸素がいきわたります。副交感神経に働きかけ自然治癒力を強め、血や肉や骨の再生や細胞の新陳代謝をサポートします。 **500mℓ　4,500円（税込）／1ℓ　8,000円（税込）**	

生活用品」日々の生活に 、薬草と光の癒しを‥。

（1）薬草染用酵素液 薬草の微生物で染めると、長持ちして、肌にやさしく、気持ちが良い染め物が出来ます。15 年以上をかけ、アンデス山脈の標高 3000m 以上の高地、アマゾン源流、チベット高地などの生命エネルギーの高い、世界中の野生薬草を集めました。どなたにも手軽に、いろいろな繊維を染めることが出来ます。 **500mℓ　1,500 円（税込）／1ℓ　2,500 円（税込）**	
（2）肉体創造の CD 創造主が万象万物を創り出す時に「AUM」の波動を出しました。 現代の病気の原因は血液内にドロドロの汚染物質が溜まることです。 このドロドロの物質は 8000Hz～10000Hz の波動で溶かすことができ、この CD は「AUM」と「8000～10000Hz」の波動を出す仕掛けがしてあります。瞑想時にもおススメです。 「AUM」がくり返し流れます　**2,000 円（税込）**	
（3）創造主と釈迦 CD 創造主と釈迦が、知花先生の肉体を借りて、発声をしています。 オーバーシャドウした時の言葉に加え、AUM も入っており、両方をお聴きいただける特別な CD です。知花先生の講話の後に会場全員での AUM の発声があります。AUM の振動が強烈、空間が渦巻く感じ！ ぜひ、体感してください。 **2,000 円（税込）**	

★ゼロ磁場　クラスター微細化　溶存酸素増加　　愛の水に

「ルース」健康、有害物や有害電磁波が気になる方へ。

世界初のフリーエネルギー発生原理を応用した自在リング

蛇口や水道の元栓に取り付けるだけで、半永久的にご家庭の全ての水を、安全で活性化された健康に良い水にします。メンテナンスは一切不要で、取り付け・取り外しが簡単にできる自在リングです。
水道水がこの中性磁場を通過することにより、水の分子運動を加速させ、クラスター（水分子）が微粒子化し、エネルギーの高い水にします。ピラミッドパワーの原理を応用し、輪の中心に強力なネオジウム磁石をバランスよく組み合わせ、磁気・磁力がゼロのゼロ（中性）磁場をつくり出しています。

1.	電気元線用	J-20M4	内径 13mm	18,000円（税込）
2.	水道蛇口用	J-25M4	内径 22mm	18,000円（税込）
3.	水道蛇口用	J-32M4	内径 30mm	21,000円（税込）
4.	水道蛇口用	J-32L4	内径 27mm	27,000円（税込）
5.	水道蛇口用	J-40M4	内径 36mm	21,000円（税込）
6.	水道蛇口用	J-40L4	内径 33 mm	27,000円（税込）
7.	水道蛇口用	J-50M4	内径 45mm	21,000円（税込）
8.	水道蛇口用	J-50L4	内径 45mm	27,000円（税込）
9.	水道元栓用	J-50M8	内径 45mm	36,000円（税込）
10.	水道元栓用	J-65L8	内径 60mm	48,000円（税込）
11.	水道元栓用	J-80L8	内径 75mm	51,000円（税込）
12.	水道元栓用	J-100L8	内径 100mm	54,000円（税込）
13.	水道元栓用	J-125L8	内径 112mm	75,000円（税込）
14.	水道元栓用	J-150L8	内径 140mm	78,000円（税込）

※色はサイズにより異なります

強力磁石使用

サイズの測り方・・・下の画像のように、ものさし、スケールをあてて計測してください。

水道蛇口の場合

下の画像は約２８㎜の平たい蛇口ですが、内径２２㎜のルースで対応できます。

電気の場合

下の画像は約１３㎜なので、内径１３㎜のルースで対応できます。

ご使用例
左：電気用　右：水道用

★厄除け、招福、魔除け、悪魔祓い、神秘的パワー

「光のシャワーグッズ・お守り」暮らしで使える、光エネルギーグッズ

創造主の波動がダイレクトにいただけます。精妙なエネルギーをお感じいただけます。

心のストレス、肉体の様々な症状、ホルモン分泌の異常による病気も全てを癒すことの出来る、創造主の白光を放出しています。心と体と意識波動が天上界からの光を受け、全てが癒されることを願って、この光のシャワー製品をご活用下さい。

（1）光のシャワーシール
携帯に張っていただくことで、有害な電磁波を無害化します。
サイズ（約）：直径　約34mm
700円（税込）

（2）光のシャワーシート 名刺サイズ
お財布に入れるなど、持ち運びに便利なサイズです。
サイズ（約）：60mm×95mm
1,800円（税込）

（3）光のシャワーシート A4サイズ
枕やベッドの下に入れたり、ランチョンマットのように使ったりするのに便利なサイズです。
サイズ（約）：303mm×215mm
3,800円（税込）

（4）（三位一体）光のクリアファイル　お守り A4サイズ
お守り 三位一体 神・光のパワーで守ります！
【1】光触媒 ピラミッドパワー素材 ＋ 原子番号４１素材【2】形霊神の形を表面に表しています。（エジプト ギザ クフ王のピラミッドを上から見た形）【3】数霊 ４１は神
型魂・数魂シートと、光触媒カード、おまけにクリアファイルがついた、とってもお得なセットです！クリアファイルは６種類よりお選びいただけます。
1,400円（税込）

上段左より
1 栗枝度神社
2 月守神社・赤猪岩神社
3 聖徳太子・空海直筆の書

下段左より
4 ヒラリオン大師
5 地球の 7 つのシャンバラの入口・チャクラ
6 空海金剛界・胎蔵界曼荼羅

「光エネルギー発生装置」暮らしで使える、光エネルギー発生装置

太陽光線の光エネルギーによって地球は回転し、鉱物・植物・動物・人間は生かされています。生命エネルギーそのものです。その原理をもとに、フリーエネルギー発生装置の開発に成功！！

(1) 光エネルギー発生装置 招き猫型 光エネルギー発生器が組み込まれており、エネルギーが放出されます。エネルギーを循環させ、パワーを上げ、幸せを皆さんに分け与えてください。※在庫限りで販売終了です。 **10,800 円（税込）**	
強力磁石使用 **(2) 光エネルギーグッズ　球手箱** インテリアにもよくなじみ、使いやすいタイプの光エネルギーグッズです。地場を高め、人々の心身を癒します。有害物を無害にします。事故、災難を防御し、人々を健康にします。 ※強力な磁石を使用しているため、精密電子機器などに影響が及ぶ可能性があります。ご使用時は 30cm ほど離してお使いください。 サイズ（約）：縦 150mm×横 150mm×厚み 32mm **39,800 円（税込）**	
強力磁石使用 **(3) 光エネルギーグッズ　仙良箱** お風呂に、冷蔵庫に！球手箱と同シリーズに、防水タイプが登場！ ※説明は「球手箱」をご参照ください。 サイズ（約）：縦 142mm×横 89mm×厚み 20mm **39,800 円（税込）**	
強力磁石使用 **(4) 防水お釜型光エネルギー発生装置（農業用）** 筒型の装置のコンパクト版です。説明は「筒型」を参照ください。 ※強力な磁石を使用しているため、精密電子機器などに影響が及ぶ可能性があります。ご使用時は 30cm ほど離してお使いください。 サイズ（約）：直径 120mm×高さ 80mm **47,000 円（税込）**	
(5) 光のプレート・一寸法師 見た目は小さいのに力持ち、お守りのように身につけていただくことで、光エネルギーを補充し、電磁波障害などから身を護る優れモノ。 特殊な光エネルギーを発するお粉の入った、セラミックプレートです。 優しい波動を発します。　丸型:直径約 4cm　ハート型:幅約 3.5ｃｍ 幸福・健康・浄化…etc 光のエネルギーをお手元に！ **5,000 円（税込）**	

強力磁石使用　… このマークの商品は、強力な磁石を使用しています。
精密機器やペースメーカー装着の方には近づけないでください。

光エネルギー発生装置について

地場をＮ極とＳ極の完全バランス状態にすると、中心から光の二つの回転円運動が始まります。回転の速さは１兆 8600 億回転/秒で、自然界では最速、最精妙です。いわゆるフリーエネルギー発生装置です。

原子と電子を結合させますから、身体のそばに置きますと、血や肉や骨の形成を促進し、体内を中性の状態に戻し、体内の有害物を全て無害化し、血液を正常に戻し、血液状態を良くします。
体内の 80%以上を占める生体水を高分子水に変え、活性化し本来の中性状態に戻します。
自然治癒力と免疫力を本来の物に復元します。

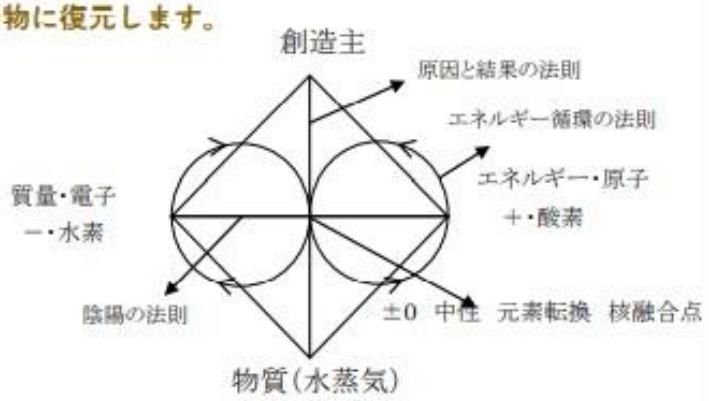

★ここにしかない本たちです！　本屋さんにはない本が多いです。（ヒカルランド出版を除く。）

「書籍」どこでも手に入らない、叡智をお手元に‥。

各 1,400 円　※ デジタル出版のためＡ４判・簡易（ファイル）製本書籍です。

地球家族シリーズ

A-01	**野菜の育て方：**自然・微生物が育てる栽培方法の紹介と手引きです。誰にでもできる無農薬、多収穫、早くて簡単、安全でおいしい野菜の栽培方法をお教えします。
A-02	**自然の法則と真理：**現代科学は自然破壊を行っています。自然には、サムシンググレートな働きがあり、秩序を保っています。地球の自然を回復させる原則（真理）をお伝えします。
A-03	**人生の生き方ー幸せに生きる方法がありますー：**人生で起こることは、全て理由（法則）があります。法則を知ることにより誰でも幸せな人生を送ることができます。あなたの思い次第で人生が変わるのです。
A-04	**日本民族の役割と歴史：**日本民族はアトランティスから連なる日出ずる国の民族、２１世紀の世界のリーダーなのです。日本（民族）の本当の歴史と役割が明かされる時が来ました。
A-05	**人間とは何か：**人は自分の本質を解かっていません。ですから、悩み苦しみます。人生で起きる悩み苦しみなど悪いことは、実は本人にとって良いことなのです。
A-06	**ピラミッドの秘密を明らかにする：**ピラミッドは形として残された聖書であり、宇宙の法則を形で示した物。フリーエネルギーの巨大な発生装置でもあります。
A-07	**イエス・キリスト その真実の教え：**イエスは、2000 年前に宇宙科学を説きました。イエスの説いた内容を科学的に明らかにします。
A-08	**ヒーリングとは：**誰にも心身の神癒が行えます。宇宙の法則に基づいた正しいヒーリング方法を解りやすく説明します。
A-09	**誰にも解る病気の原因と治し方：**現代医学の常識にはない病気の原因と治し方を、科学的に宇宙・自然の法則に沿って明らかにしています。心と肉体の関係、生命とは何か、初めて明かされる病気の原因と治し方に触れます。
A-10	**知っていますか？人生に働く法則があることを：**人生で偶然に起きることはありません。全て法則に基づき必然的に発生していることを知ることで人生が楽になり、心が静まります。
A-11	**生活の智恵：**⑴ 健康と病気　⑵ あなたは宇宙と繋がっていることを知らない 人間の常識は宇宙の科学から見ると、非常識なことが多いのです。あなたの人生は天と地の架け橋で、人は宇宙から離れては生きられないのです。
A-12	**21 世紀　創造の科学の時代が来る：**現代科学の物質は、分子構造を分離・分解して作っていますから副作用を持っています。自然は元素転換して融合反応で創られています。血や肉や骨は人体内の常温の元素転換により創られています。その仕組みを明らかにします。自然と人々の健康回復をします。
A-13	**天と地の架け橋：**人は この物質世界が全ての世界だと思っていますが、天上界と地上界は表裏一体で動いています。その仕組みと関係を明らかにしますと、人生が楽しく過ごせます。
A-14	**チャレンジする人へのアドバイス：**日本民族の役割と使命を明らかにし、日本が世界のリーダーとして活躍する天のプログラムを実践する為の様々なアドバイス、社会を変えようとする人の必見の書。
A-15	**老子の道（タオ）は宇宙の法則を語る：**老子は道を説きました。老子は宇宙の法則を知っていました。真理を説いた賢人です。
A-16	**地球の自然回復の具体対策提案：**地球の自然環境の破壊の原因を、現代科学は正しく理解していません。自然破壊の本当の原因と、治し方を具体的に提案しています。
A-17	**あなたの波動が人生を変える：**心は想念と云って、波動そのものです。人々の発信する心の波動が良いか悪いかにより、人生が良くも悪くもなります。そのことを科学的に説明します。
A-18	**頭を良くする方法：**頭は情報の受信と送信の働きをしています。人は全智全能の知恵の世界とオンラインでつながれているのですが、そのことを知らない為につながらないのです。
A-19	**人間と人体の神秘を明かす：**心と体の癒しが必要ですが、人体の働きを現代人はほとんど知りません。自分の体と心の仕組みを知らないと病を治せません。人体の神秘を明かします。
A-20	**２１世紀は明るい社会が来る：**世紀末の予言の意味と何故経済崩壊や天変地異が発生するの

地球家族書籍ラインナップ

農業　天上界　心身の癒し

A-01.
野菜の育て方

A4版　26ページ　1400円

自然・微生物が育てる栽培方法の紹介と手引きです。誰にでもできる無農薬、多収穫、早くて簡単、安全でおいしい野菜の栽培方法をお教えします。

A-02.
自然の法則と真理

A4版　30ページ　1400円

現代科学は自然破壊を行っています。自然には、サムシンググレートな働きがあり、秩序を保っています。地球の自然を回復させる原則（真理）をお伝えします。

A-03.
人生の生き方ー幸せに生きる方法があります-

A4版　39ページ　1400円

人生で起こることは、全て理由（法則）があります。法則を知ることにより誰でも幸せな人生を送ることができます。
あなたの思い次第で人生が変わるのです。

A-04.
日本民族の役割と歴史

A4版　36ページ　1400円

日本民族はアトランティスから連なる日出ずる国の民族、21世紀の世界のリーダーなのです。日本（民族）の本当の歴史と役割が明かされる時が来ました。

A-05.
人間とは何か

A4版　24ページ　1400円

人は自分の本質を解かっていません。ですから、悩み苦しみます。人生で起きる悩み苦しみなど悪いことは、実は本人にとって良いことなのです。

A-06.
ピラミッドの秘密を明らかにする

A4版　19ページ　1400円

ピラミッドは形として残された聖書であり、宇宙の法則を形で示した物。フリーエネルギーの巨大な発生装置でもあります。

A-07.
イエス・キリスト その真実の教え

A4版　22ページ　1400円

イエスは、2000年前に宇宙科学を説きました。イエスの説いた内容を科学的に明らかにします。

A-08.
ヒーリングとは

A4版　20ページ　1400円

あなたも心身の神癒が行えます。宇宙の法則に基づいた正しいヒーリングの方法を解りやすく説明します。

※ デジタル出版のためA4判・簡易（ファイル）製本書籍です。

A-09.
誰にも解る病気の原因と治し方

A4版　53ページ　　1400円

現代医学の常識にはない病気の原因と治し方を、科学的に宇宙・自然の法則に沿って明らかにしています。
心と肉体の関係、生命とは何か、初めて明かされる病気の原因と治し方に触れます。

A-10.
知っていますか？人生に働く法則があることを

A4版　20ページ　　1400円

人生で偶然に起きることはありません。全て法則に基づいて必然的に発生していることを知ることで、人生が楽になり、心が静まります。

A-11.
生活の智恵

A4版　35ページ　　1400円

―(1) 健康と病気 (2) あなたは宇宙と繋がっていることを知らない―

人間の常識は宇宙の科学から見ると、非常識なことが多いのです。あなたの人生は天と地の架け橋で、人は宇宙から離れては生きられないのです。

A-12.
21世紀　創造の科学の時代が来る

A4版　21ページ　　1400円

現代科学の物質は、分子構造を分離・分解して作っていますから副作用を持っています。自然は元素転換して融合反応で創られています。血や肉や骨は人体内の常温の元素転換により創られています。その仕組みを明らかにします。自然と人々の健康回復をします。

A-13.
天と地の架け橋

21ページ　　1400円

人はこの物質世界が全ての世界だと思っていますが、天上界と地上界は表裏一体で動いているのです。アノ世とコノ世の仕組みと関係を明らかにしますと、人生が楽しく過ごせます。

A-14.
チャレンジする人へのアドバイス

22ページ　　1400円

日本民族の役割と使命を明らかにし、日本が世界のリーダーとして活躍する天のプログラムを実践する為の様々なアドバイス、社会を変えようとする人の必見の書。

A-15.
老子の道(タオ)は宇宙の法則を語る

A4版　31ページ　　1400円

老子は道を説きました。現代科学が当時は発達していませんから、科学用語は使えません。老子は宇宙の法則を知っていました。真理を説いた賢人です。

A-16.
地球の自然回復の具体対策提案

A4版　37ページ　　1400円

地球の自然環境の破壊の原因を、現代科学は正しく理解していません。
自然破壊の本当の原因と、治し方を具体的に提案しています。

A-17.
あなたの波動が人生を変える

A4版　18ページ　　1400円

心は想念と云って，波動そのものです。人々の発信する心の波動が良いか、悪いかにより、その人の人生が良くも悪くもなります。そのことを科学的に説明しています。

A-18.
頭を良くする方法

A4版　15ページ　　1400円

頭は情報の受信と送信の働きをしています。頭の回転は受信と送信のバランスを良くすることです。
人は全智全能の知恵の世界とオンラインでつながれているのですが、そのことを知らない為につながらないのです。

A-19.
人間と人体の神秘を明かす

A4版　23ページ　　1400円

心と体の癒しが必要ですが、人体の働きを現代人はほとんど知りません。
自分の体と心の仕組みを知らないと病を治すことは出来ません。
人体の神秘が明かされます。

A-20.
21世紀は明るい社会が来る

A4版　29ページ　　1400円

世紀末の予言の意味と何故経済崩壊や天変地異が発生するのか、歴史は誰れがどのように創るのかを明らかにします。社会と地球は法則によって動いているのです。明るい社会が来ます。

A-21.
人生の上手な過ごし方

A4版　25ページ　　1400円

人生には各々目的がありますが、ほとんどの人は自分の人生の目的に気付かずに一生を過ごします。
人は進化のプロセスにあります。
運命とは自分で切り開くものです。

A-22.
病気にならない方法ノウハウ集

A4版　31ページ　　1400円

現代科学は病気の原因に関心がありません。病気の原因を解明すれば治すことが出来ます。
人体の働きについても人々は本質を知りません。病気にならない方法をお伝えします。

A-23.
病気を予防し癒す素材一覧

A4版　41ページ　　1400円

病気を治す、自然の素材を紹介します。化学薬品ではなく、自然の恵み、薬草の効能やミネラルの効能を明らかにします。

A-24.
心身の神癒—自分で行う病気の癒し方—

A4版　40ページ　　1400円

これからの時代は自分の病気は自分で癒す時代です。
病気にならない方法を知りましょう。

A-25.
日常食物の薬効一覧

A4版　30ページ　　1400円

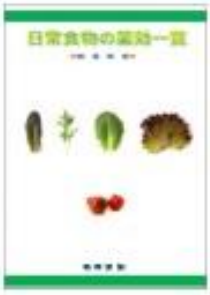

日常に食する野菜、果菜、魚、調味料の本来持つ、薬効を活用する為に、各々の薬効の一覧表。
21世紀の健康維持のさまざまな病気の癒しの素材は医食同源の日常食品と薬草、薬木の活用となることは間違いのないことである。

A-26.
実践ヒーリング

A4版　27ページ　　1400円

ヒーリングの正しい実践の仕方を紹介します。病気の原因と対策を明らかにして、ヒーリング出来るようにガイドします。地球の地場調整のやり方にも触れます。

A-27.
釈迦に説法してはならない

A4版　21ページ　　1400円

釈迦は悟りに達した覚者です。
仏典や仏教関係者は釈迦の説いた意味を理解していません。
釈迦は宇宙の永遠の真理を説いたのです。

A-28.
地球の再生

A4版　24ページ　　1400円

地球は今や末期ガン状態。
回復させる為には、創造の原理、自然の摂理の理解と応用があれば修復が出来ます。

A-29.
天上界による人類指導を明かす

A4版　28ページ　　1400円

天上界の働きを明かします。
全知全能の知恵で人類を指導しています。天上界と地上界は表裏一体なのです。

A-30.
自然微生物農法の特色

A4版　24ページ　　1400円

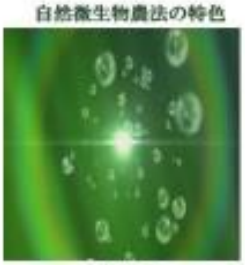

植物は誰が育てているのか。
自然有機農法の全国での実例を写真で紹介します。
完全無農薬栽培は誰でも可能です。

A-31.
自然微生物農法のすすめ—医食同源の野菜作り

A4版　35ページ　　1400円

自然・微生物を使った自然有機農法と、21世紀の農法である、医食同源の野菜作りについてお教えします。

A-32.
人類史上最大の覚者　イエス・キリストの生涯

A4版　30ページ　　1400円

日本との関連の深い、モーゼとイエスの生涯を、その知られざる生活を中心にお伝えします。本書籍は知花敏彦氏を通じて得た情報を中心にイエスの生涯をお伝えします。知花氏の過去生は聖ヨハネでした。

	か、歴史は誰がどのように創るのかを明らかにします。社会と地球は法則によって動いているのです。明るい社会が来ます。
A-21	**人生の上手な過ごし方：**人生には各々目的がありますが、殆どの人はそれに気付かずに一生を過ごします。人は進化のプロセスにあります。運命とは自分で切り開くものです。
A-22	**病気にならない方法ノウハウ集：**現代科学は病気の原因に関心がありません。病気の原因を解明すれば治すことが出来ます。人体の働きについても人々は本質を知りません。病気にならない方法をお伝えします。
A-23	**病気を予防し癒す素材一覧：**病気を治す、自然の素材を紹介します。化学薬品ではなく、自然の恵み、薬草の効能やミネラルの効能を明らかにします。
A-24	**心身の神癒―自分で行う病気の癒し方―：**これからの時代は自分の病気は自分で癒す時代です。病気にならない方法を知りましょう。
A-25	**日常食物の薬効一覧：**日常に食する野菜、果菜、魚、調味料の本来持つ、薬効を活用する為に、各々の薬効の一覧表。21 世紀の健康維持のさまざまな病気の癒しの素材は医食同源の日常食品と薬草、薬木の活用となることは間違いのないことである。
A-26	**実践ヒーリング：**ヒーリングの正しい実践の仕方を紹介します。病気の原因と対策を明らかにして、ヒーリング出来るようにガイドします。地球の地場調整のやり方にも触れます。
A-27	**釈迦に説法してはならない：**釈迦は悟りに達した覚者です。仏典や仏教関係者は釈迦の説いた意味を理解していません。釈迦は宇宙の永遠の真理を説いたのです。
A-28	**地球の再生：**地球は今や末期ガン状態。回復させる為には、創造の原理、自然の摂理の理解と応用があれば修復が出来ます。
A-29	**天上界による人類指導を明かす：**天上界の働きを明かします。全智全能の知恵で人類を指導しています。天上界と地上界は表裏一体なのです。
A-30	**自然有機農法の特色：**植物は誰が育てているのか。自然有機農法の全国での実例を写真で紹介します。完全無農薬栽培は誰でも可能です。
A-31	**自然有機農法のすすめ―医食同源の野菜作り―：**自然・微生物を使った自然有機農法と、21 世紀の農法である、医食同源の野菜作りについてお教えします。
A-32	**人類史上最大の覚者　イエス・キリストの生涯：**日本との関連の深い、モーゼとイエスの生涯を、その知られざる生活を中心にお伝えします。本書籍は知花敏彦氏を通じて得た情報を中心にイエスの生涯をお伝えします。知花氏の過去生は聖ヨハネでした。

知花敏彦シリーズ

C-01	**南米の聖地で真理を語る：**地球の神の入り口に　当たる聖地が７ヶ所あり　ます。南米の聖地ボリビアのサマイパタでの講和です。人間の本質とは何か、人々は現実　生活に何故つまずくのか、知花氏の南米での体験　などが語られています。
C-02	**神は全ての創造主：**創造主が知花氏を通して語る大変貴重な講和です。人間の本質、生き方、宇宙との交流を説きます。これを理解するのに性別、年齢、学問は一切関係がないと説きます。愛があれば解決出来る・・・この愛の意味は人々の考える愛とは違っています。
C-03	**魂の光輝　イルミネーション：**ほとんどの人が正しい生き方、生活の暮らし方を知りません。盲目の人生、眠れる魂で一生を終えます。肉体に生きるのではなく、魂に生きる道を説きます。人はこのことを自分で理解するしかないのです。
C-04	**人々は自分の本源を知らず：**今の世の中で自分の本質に目覚めている人はほとんどいません。盲の者が盲を導いている現状です。人生の過ごし方、神とは何か、どうしたら本源を知り、本当の人生を送れるかを説きます。
C-05	**因果の法則：**宇宙と自然には厳然とした法則が存在し、人生もその法則から逃れることは出来ません。人生も法則により様々なことが起こり、偶然はありません。この法則を知れば、人は皆公平に生き、正しい生き方を知ることが出来ます。
C-06	**永遠の自分の発見：**人は何故悩み、病気になるのか、人間とは何か、人の死とはどういうことか、という根源的なことを人々は知りません。永遠の自分が存在しているのです。
C-07	**魂の進化：**この物質次元には進化があります。人は魂の成長の為にこの世に生まれて来ます。魂の進化の為にどのように与え、何をするのかを説きます。
C-08	**人間の常識は宇宙の非常識：**人間の知識は宇宙の知識からみると、微々たるものにすぎませ

ヒカルランド出版

お買い求めは Amazon.co.jp まで

B-01.
これが無限の「光フリーエネルギー」発生の原理だ
246ページ　（税込）1944円

残りあと僅か!!
【新装版】
科学はこれを知らない
人類から終わりを消すハナシ
と同じ内容です。

日本にはすでに知花敏彦氏が開発されたフリーエネルギー発生装置が存在します。
その原理を明らに

B-02.
宇宙にたった一つの《いのち》の仕組み
~~300ページ　（税込）1836円~~
絶版となります。
【新装完全版】
微生物は全てを蘇生する！
をお求め下さい。

宇宙と自然界、微生物と農業を軸に、宇宙にたった一つの《いのち》の仕組みを、お伝えしていきます。

B-03.
今こそ世界は《本物JAPAN》の光臨を待っている!
194ページ　（税込）1890円

日本の、真実の歴史について、カラー写真と真実のメッセージと共に　お伝えします。意識体の写真は圧巻！

B-04.
《天上界と微生物》に関いた 病気の本当の原因と治し方
232ページ　（税込）1890円

病気の本当の原因、天上界と微生物の関わり、など、納得いただける内容です。

B-05.
《秘密日本》の世界ひっくり返史
262ページ　（税込）1960円

"秘密日本"最大の秘密が物証と共に明らかになります。

B-06.
もう隠さない《モーゼとイエスの国》JAPAN
162ページ　（税込）1960円

ユダヤとイエスの超融合たる、この国に舞い降りた神々の謎と創造主のプログラムが次々と明かされます。

[特別寄稿]島根県親音人使Myu(みゆう)さんによる山雲地方の聖地・神社探訪

B-07.
病い・土壌・天災・地球　微生物は全てを蘇生する！
【新装完全版】　351ページ　（税込）1960円
宇宙にたった一つの《いのちの》しくみ

微生物なくしては、この世に何ものも存在できません。ほんとうの　科学、医療、農業とは？命とは何か？人類は今、何処へ向って生きているのでしょうか。この本がすべてを教えてくれる珠玉の一冊です。

B-08.
科学はこれを知らない　人類から終わりを消すハナシ
【新装版】　254ページ　（税込）1960円
これが無限の「光フリーエネルギーの発生原理だ

日本にはすでに知花敏彦氏が開発されたフリーエネルギー発生装置が存在します。
その原理を明らにします。

ヒカルランド出版

お買い求めは Amazon.co.jp まで

B-09.

神が《日の丸と天皇》に隠し込んだ宇宙最奥のヒミツ

186ページ　（税込）1750円

「光あれ」これこそ知られざる高度な科学。1兆8,600億回転は光の周波数。神が作った日本列島とは？日本民族とは？ユダヤ民族とは？分離の世界がひとつになる今！！

B-10.

地球の「混乱と八方塞がり」は天上界による浄化作用

135ページ　（税込）1750円

ユートピア社会の建設のために 邪魔になるもの、必要のないものが 刈り取られ、消滅して行く!
神々が舞い降りる聖なる日本列島で今起きていること

地球家族

地球家族書籍ラインナップ　～知花敏彦シリーズ～

2018年1月26日版

知花敏彦氏は
天上界から人類指導の目的で地上界に派遣された少数の指導者
の一人です
自分の智恵を誇るのではなく
全智全能の世界からのメッセージを知花氏の体を通して
人々に伝える役目です
講演会の回数は軽く数万回を超え録音で残されたテープは約1万本くらいあります
その中から特に
皆様へお伝えしたいものを選んで文書として残しました

C-01. 南米の聖地で真理を語る

（22ページ　　1400円）

地球の神の入り口に当たる聖地が7ヶ所あり ます。南米の聖地ボリビアのサマイパタでの講和です。人間の本質とは何か、人々は現実　生活に何故つまずくのか、知花氏の南米での体験などが語られています。

C-02. 神は全ての創造主

（29ページ　　1400円）

創造主が知花氏を通して語る大変貴重な講和です。人間の本質、生き方、宇宙との交流を説きます。これを理解するのに性別、年齢、学問は一切関係がないと説きます。愛があれば解決出来る･･･この愛の意味は人々の考える愛とは違っています。

C-03. 魂の光輝　イルミネーション

（21ページ　　1400円）

ほとんどの人が正しい生き方、生活の暮らし方を知りません。盲目の人生、眠れる魂で一生を終えます。肉体に生きるのではなく、魂に生きる道を説きます。人はこのことを自分で理解するしかないのです。

C-04. 人々は自分の本源を知らず

（32ページ　　1400円）

今の世の中で自分の本質に目覚めている人はほとんどいません。　盲の者が盲を導いている現状です。人生の過ごし方、神とは何か、どうしたら本源を知り、本当の人生を送れるかを説きます。

C-05. 因果の法則

（22ページ　　1400円）

宇宙と自然には厳然とした法則が存在し、人生もその法則から逃れることは出来ません。人生も法則により様々なことが起こり、偶然はありません。この法則を知れば、人は皆公平に生き、正しい生き方を知ることが出来ます。

C-06. 永遠の自分の発見

（19ページ　　1400円）

人は何故悩み、病気になるのか、人間とは何か、人の死とはどういうことか、という根源的なことを人々は知りません。永遠の自分が存在しているのです。そのことを理解しましょう。

C-07. 魂の進化

（15ページ　　1400円）

創造主は完全な存在ですが人間は不完全な存在です。この物質次元には進化があります。
人は魂の成長の為にこの世に生まれて来ます。魂の進化の為にどのように与え、何をするのかを説きます。

C-08. 人間の常識は宇宙の非常識

（17ページ　　1400円）

人間の知識は宇宙の知識からみると、微々たるものにすぎません。
宇宙は全智全能だからです。人間の常識は宇宙の知恵からみると非
常識となるのです。

C-09. 神は宇宙科学　なぜ

（17ページ　　1400円）

神はなぜ完全かというと、常に酸素と水素のバランスを保っているからです。我々人間も常に酸素と水素のバランスを取っていなければなりません。神は宇宙の科学であるからです。

C-10. 自覚とは

（15ページ　　1400円）

1988年に創造主が知花敏彦氏を通して現代人へ呼びかけている全知全能からのメッセージです。

※ デジタル出版のため
A4判・簡易（ファイル）製本書籍です。

2

	ん。宇宙は全智全能だからです。人間の常識は宇宙の知恵からみると非常識となるのです。
C-09	**神は宇宙科学 なぜ：**神はなぜ完全かというと、常に酸素と水素のバランスを保っているからです。我々人間も常にバランスを取らなければなりません。神は宇宙の科学だからです。
C-10	**自覚とは：**１９８８年に創造主が知花敏彦氏を通して現代人へ呼びかけている全知全能からのメッセージです。

神の世界からのメッセージシリーズ～知花敏彦講話録より～※くるみ製本版

宇宙への帰還ガイド　1,400 円：熟した魂と未熟な魂、魂と肉体の目的、カルマの法則、変性変容の法則、潜在能力の開発、波動の高め方、魂の成長について、汝の密室にて祈れ ※表紙等に、保存時についた若干のヤケ、カスレ傷などがある場合がございます。予めご了承下さい。
愛は天と地のかけ橋　1,500 円：超意識世界からの人類指導、イエス・キリスト現代に語る、全智全能の知恵をあなたのものにする、幸せであるためには、宇宙エネルギーをあなたのものにするには、２１世紀への黙示録、シャンバラの世界への旅立ちと悟りの体験　…他

「セミナーＤＶＤ」　各 5,400 円

自然微生物農法セミナーＤＶＤ：2018 年 169 分・日本一のお米の作り方教えます　・植物は誰が育てているか・現代農業は自然破壊、健康破壊を行っている。・誰でもプロになれる自然農法の紹介 自然の創造の原理の再認識。・薬膳野菜の作り方 バランスと循環の法則が働く。・巨大な野菜の作り方 農薬と肥料の変遷。・現代農法の問題全ての解決策 医食同源の作物作りがこれからの農業。・自然微生物農法で、無農薬・無化学肥料で、多収穫、病害虫予防が実現…etc
心身の神癒セミナーＤＶＤ：2014 年 174 分　現代人は自分の気づかないうちに、心と体が病んでいます。病気の原因については、現代医学は対象とせず無視していますから、病気を治すことは出来ません。難病は直ちに治すことを天上界は期待していますし、現実に治せる時代になりました。 1. 病気の原因 2. 病気は誰が治しているのか 3. 難病は即治出来ることが実現 4. 家庭での癒し方
地球家族セミナーDVD 誰も知らない噺：2014 年 4 月から現在に至るまでの、毎月の定例セミナーを DVD にしています。※内容はオンラインショップよりどうぞ。在庫切れ商品は受注生産です。
「全て腸から始まるチョーすごいお話」：ココローカラダー意識（霊）の関連を紐解く、特別講師櫻井先生の講話。・癌は怖くない・全ての病気に理由がある・腸内細菌の大切さ・病気にならない思考パターン・腸内をきれいにし、腸内菌を良い状態に保つことで健康が手に入る…他

お客様の喜びのお声より

飲用醗酵液

- 胃がん末期のステージ 4～5 の人からの報告です。お医者さんが手術をしようと、患部を切り開いたらもう手がつけられない、手術ができない状態だったそうです。結局、何もしないまま閉じたそうです。お医者さんから見放された状態になったそうです。家族が何か手立てはないかと探し、醗酵液を知っていた人が、だまされたと思って、とにかく飲め、とすすめたそうです。結果、数日後、家族の話では胃がんの進行が止まった！！と驚いているそうです。
- 特別醗酵液が女性にとくに良い。紹介したところ、いろんな人に感謝されている。S 字結腸のあたり、お腹のチクチクした痛みが 2 日でなくなった。
- 風邪の予兆で醗酵液をがぶ飲みした。くしゃみは出るが、熱も出ず、症状が凄い楽だった
- ウルトラプレミアム醗酵液で、余命 1 ヶ月の方のガンが良くなり緩和ケア病棟から退院された。
- 母が子宮がんの手術を受けました。子宮以外に腸にも転移しており、医師から手術のしょうがないと言われましたが醗酵液を飲み続け、手術後今年で 2 年経過し、元気でいてくれています。

ウルトラ濃縮酸素水

- 農酸素水を飲んで、お孫さんがテストで毎回 90 点取るようになりました！今までは３０点など取ってきていたので、びっくりしました。
- 事務職でパソコン画面を見る時間が長く、ドライアイに悩まされています。酸素水を目薬代わりに使ったら、楽になりました。副作用を心配しなくて良いですから安心です。

農業用酵素液

- （造園業の方）庭木のオオデマリも数年前から害虫で葉が穴あきでしたが、今年の春に病害虫忌避液を散布したら見事に真っ白な綺麗な花を咲かせてくれました！
  除草剤（ラウンドアップのジェネリック品のサンフーロン）を散布されてしまったスイカ畑にあわてて総合土壌改良液と翌日に葉面散布液をまいたところ、スイカは無事に枯れずに済み、おいしいスイカが出来ました！
- 総合土壌改良液と米糠でジャガイモ収穫 2.5 倍です！
- （カンボジアで農業をされている方）日本で一番辛い生姜は出雲生姜さんで一番ショウガオールが多いのがうちのアンコールジンジャーという分析結果が出ましたのでご報告いたします。

ピラミッド堆肥

- スイカの根元に一握り入れたら、スイカが抱えきれないくらい大きくなった！
- 30 年農家をやっているが、ピラミッド堆肥を入れたら大根がすごい大きくなった！味もおいしくなって、家族が大変喜んでいる。
- ピラミッド堆肥で里芋を育て、道の駅の売店に持って行ったら、「こんなに美味しい里芋は初めて食べる。来年は色々な野菜を育てて下さい、全部買い上げます。」と言われました。

光エネルギー発生装置

- 携帯用装置は、仕事などで外出した際、すっかり疲れていましたが携帯するようになって、帰宅時もゆとりが感じられるようになりました。ストレスを感じることも減りました。
- 光エネルギー発生装置設置、布団下にシールを設置等…光のシャワーを浴びさせて頂き、一晩で別人の様に明るくエネルギッシュで笑顔で手を降りながら朝、仕事に出掛けていきました。

ルース

- 我が家では電気用を使用していてとても、体が楽になりました。主人がいる日はテレビやパソコンが常についているので、とても疲れてしまっていたのですが、空間が変わったことにより楽になりました。電磁波の影響を改めて感じました。
- 水道蛇口用を以前購入して、麦茶を作り、子供に持たせていましたら、他のクラスの子がわざわざ来て、その麦茶を飲みに来るという事がありました。 “この麦茶が美味しい”とのことだそうです。あらためて、水の大切さを教えられました。ありがとうございます。

肉体創造の CD

- とても素晴らしいですね。「オーム」と「8000～10000Hz」の波動は凄くて、身体がジンジンしてきます。部屋の空気も澄んでくる感じです。瞑想も集中しやすくなると思います。

【イスキリ×光エネルギー】シリーズ

- 昨年、顔面から転んだ際に手をついて骨折した部分が、ここのところ腫れて痛みが出ていたそうです。それがバンドを腕に巻いて一晩寝た翌朝には、腫れが引き痛みも無くなっていたとゆうことでした。河合先生と本多会長に「ありがとうございます」とお伝えください。
- げんきアーチを夜、寝るときに足に巻いて寝たら足がつらなくなった、

地球家族　活動理念

私たちは、地球環境の保全を目的とし、
その目的に資するため、次の事業を行っています。

1、破壊された地球の自然を回復させる、様々な技術開発と普及
2、光エネルギーの技術開発と応用普及
3、病気の原因研究と癒しの技術開発と実践指導
4、微生物の働きの研究や用途開発
5、有用微生物の発見と応用
6、農業、水産、林業、畜産の有用技術開発とその実践
7、人々の教育システム研究開発と教育の実践

1万5千円以上で送料・代引手数料無料！
ご注文はオンラインショップまたはお電話で。

お問合せ
アースファミリーJAPAN　合同会社
TEL/FAX　０４６６－７６－５８１１
公式ｵﾝﾗｲﾝｼｮｯﾌﾟ：chikyukazokushop.org
〒252-0801 神奈川県藤沢市長後２７１６－２

※上記は　作業所・事務所です。
店舗での直接販売は行っておりません。※
無店舗販売

表紙写真：箱根強羅ハーブガーデン　　裏表紙写真：月桃・プロポリスの微生物

アースファミリーJAPAN 合同会社　無店舗販売
電話/FAX：０４６６－７６－５８１１
月曜日～金曜日　10:00～5：00
ホームページ　http://chikyukazoku2020.org/
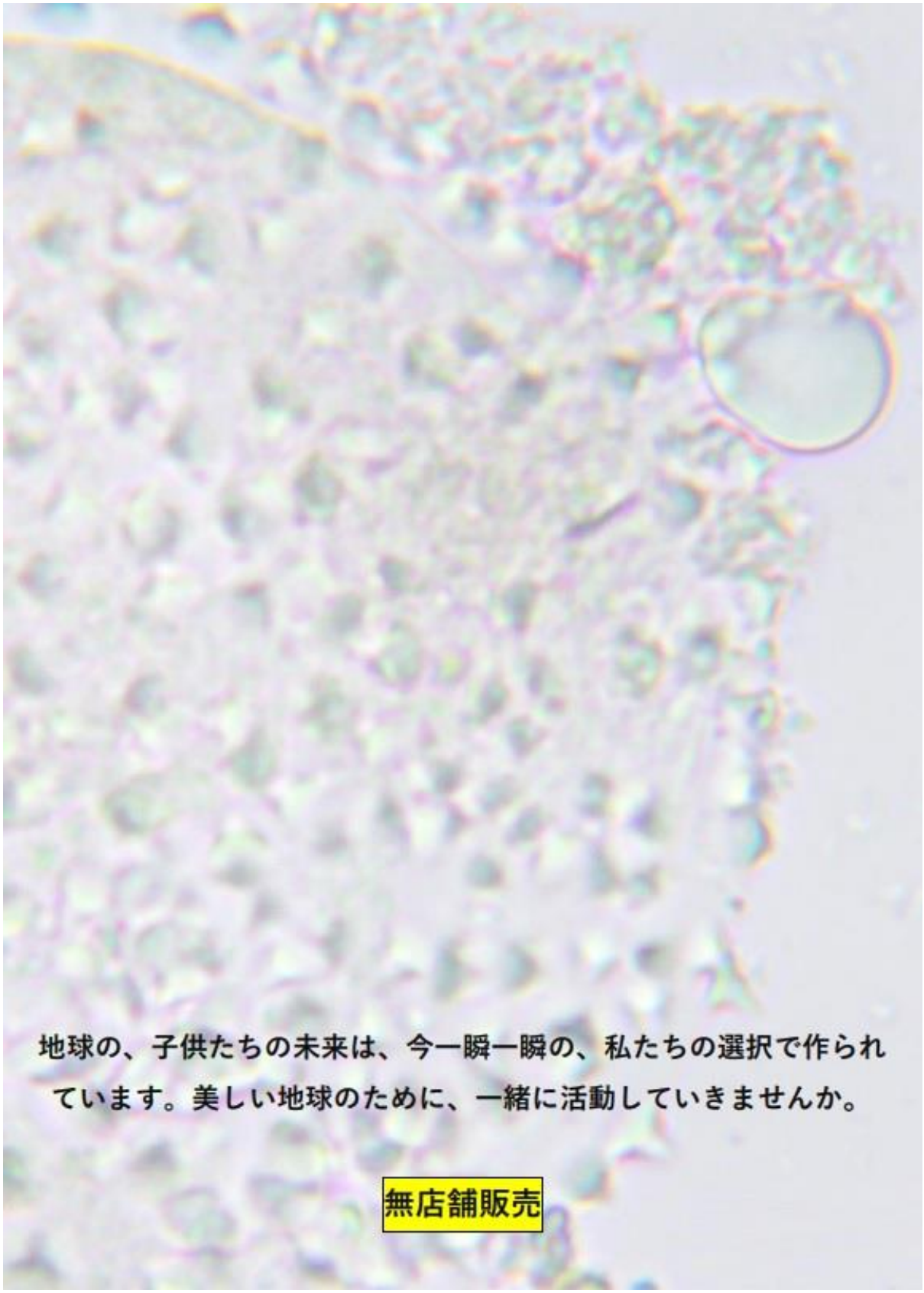
★ ↓ 下の映像は、月桃・プロポリスの微生物　顕微鏡で見た映像です！
↓ ウルトラプレミアム醗酵液などに入っています。